

Piano Regolatore Generale Comunale

Approvato con D.G.R. del 6/6/1989, N.93-29164

Variante strutturale n. 3 (art. 17 c.4 L.R. 56/77 e s.m.i.) Progetto Definitivo

Tav. 3i2: Perimetrazione dei centri e nuclei abitati ai sensi
della L.R. 56/77 art. 12, comma 2, numero 5 bis e s.m.i.
frazioni

SCALA 1:5.000

Responsabile del Procedimento: Arch. Piercarla Coggiola

I Progettisti: Arch. Piercarla Coggiola

Arch. Simona Cane

Arch. Alessandro Oteri

Il Segretario Generale: Dott. Sante Palmieri

Il Sindaco: Emanuele Capra

Progetto preliminare adottato con Delibera C.C. n. 3 del 28/01/2025

Progetto definitivo approvato con Delibera C.C. n. del

Casale Monferrato, 21/01/2026

Documento informatico sottoscritto con firma digitale ai sensi del D.Lgs. n. 82/2005 e s.m.i.

Aggiornamento cartografico gennaio 2024

Legenda

 perimetro dei centri abitati

 perimetro dei nuclei abitati

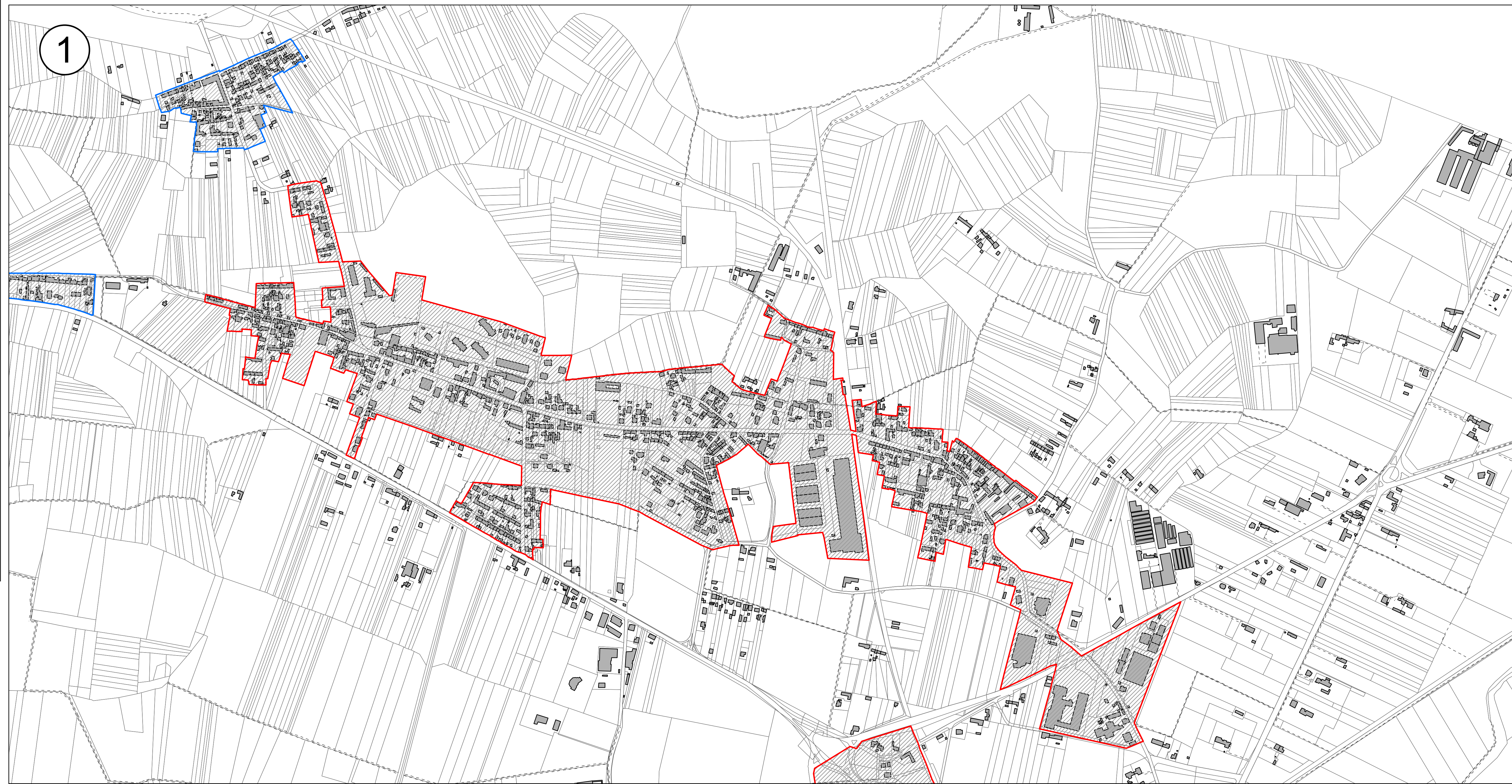

- ① Casale Popolo
- ② Santa Maria del Tempio
- ③ Vialarda
- ④ Roncaglia
- ⑤ San Germano
- ⑥ Rolasco
- ⑦ Terranova

