CITTÀ DI
CASALE MONFERRATO

SETTORE PIANIFICAZIONE URBANA E TERRITORIALE

# Piano Regolatore Generale Comunale

Approvato con D.G.R. del 6/6/1989, N.93-29164

## Variante n. 27

(art. 17 L.R. 56/77 e s.m.i.)

## Progetto Definitivo

Allegato Tecnico A8 Adeguamento del PRGC
alle Linee guida UNESCO
Tav. 3 Visibilità, valori, interferenze

SCALA 1:5.000


Il Responsabile del Procedimento: Ing Roberto Martinotti
I Progettisti: Ing Roberto Martinotti
Arch. Simona Cane
Arch. Iacopo Loreti


Il Sindaco: Federico Riboldi
Adottata con Delibera C.C. n. 18 del 11/05/2022
Approvata con Delibera C.C. n. ..... del .....
Il Segretario Generale: Dott. Sante Palmieri
Casale Monferrato, 15/07/2022
Documento informatico sottoscritto con firma digitale ai sensi del D.Lgs. n. 82/2005 e ss.mm.ii

P.R.G.C.

**SITO UNESCO "IL MONFERRATO DEGLI INFERNOT"**

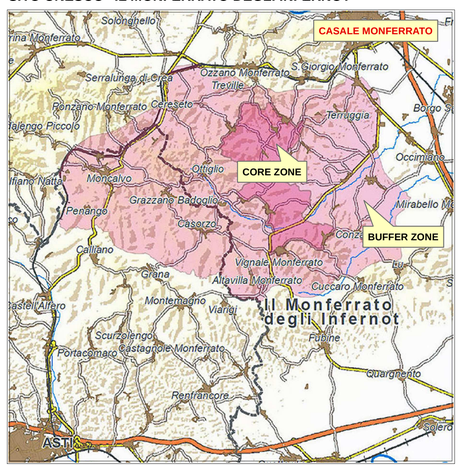


## Legenda

- Limite amministrativo Comune
- Limite aree tampone di protezione - Buffer Zone
- Reticolo idrografico superficiale

**Punti panoramici individuati da rilievo:**

- Strade panoramiche (da PRGC)
- Belvedere (da indagine territoriale)
- elementi di criticità areali (da indagine territoriale)
- elementi di criticità puntuale (da indagine territoriale)
- Aree rurali di interesse paesaggistico (Tav. P4 PPR)
- Aree di interesse paesistico-ambientale (da PRGC)
- impianti fotovoltaici
- Vincoli art 27 L.R. 56/77 (Fasce rispetto Discariche-Cimiteri)

VINCOLI DERIVANTI DALLA DEFINIZIONE DEL PIANO DI RISCHIO DEL VOLO AEREO DI CUI AL D.LGS. N. 151 DEL 15/03/2006

- Zona A
- Zona B
- Zona C

**Sensibilità Visiva**

- Non visibile
- 1
- 2
- 3-5
- 6-10
- 11-20
- >20
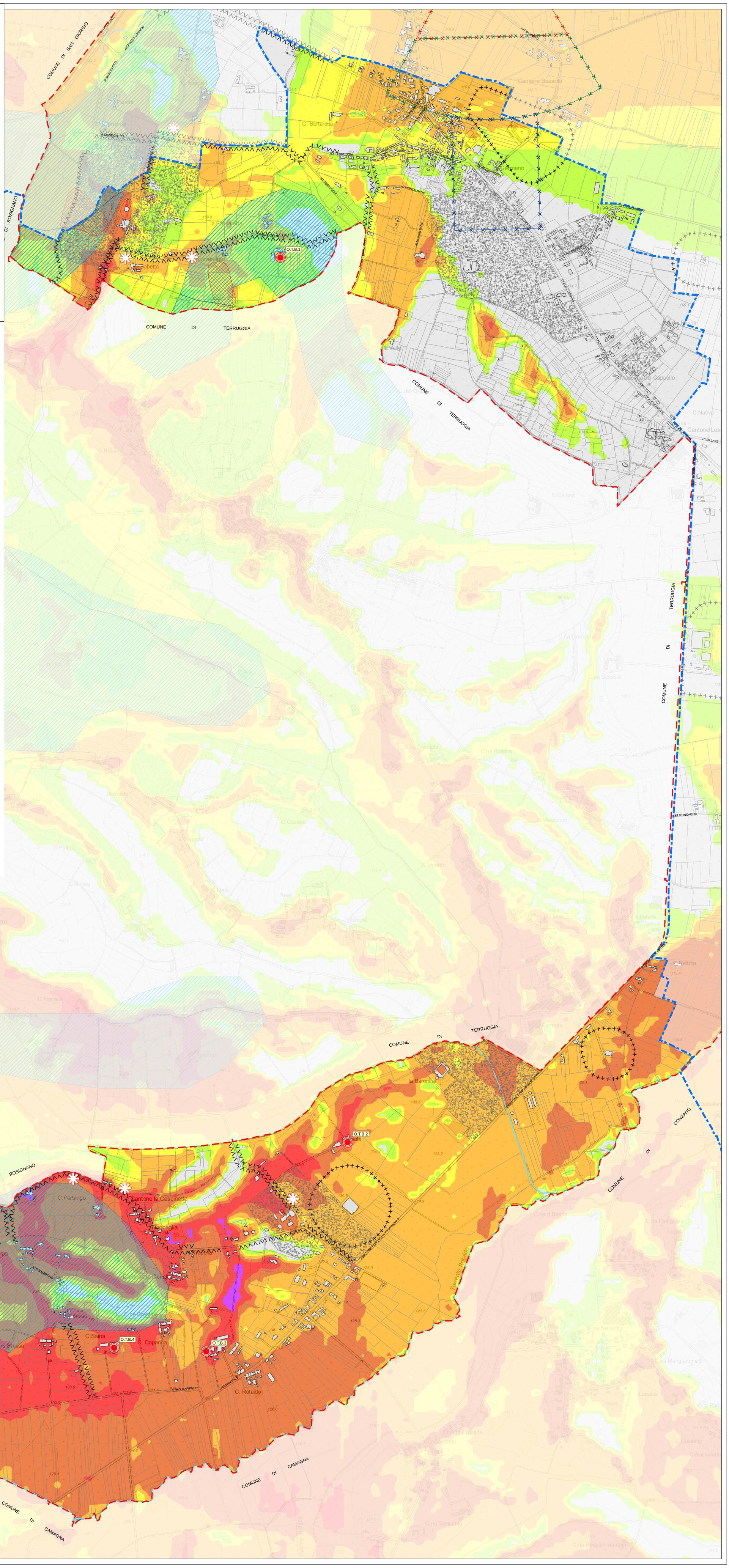
} Alta sensibilità visiva